SCHAUSPIELHAUS

NOV 26 BOCHUM

Mit:

Jing Xiang u. a. zusammen mit ...

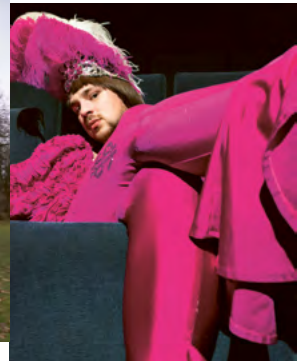

Puk Brouwers in *Die kleine Hexe*

Premieren im November:

Der letzte Sommer

07.11.2026

hallo niemand

Roadtrip in Versen

13.11.2026

Das Grand Hotel der Gefühle

14.11.2026

Die kleine Hexe

21.11.2026

DI.17.11. Musik & Poesie mit dem Jewish Chamber Orchestra →

MANY SHOWS WITH ENGLISH SURTITLES! WATCH OUT FOR en

Der letzte Sommer

PREMIERE: SA, 07.11.2026 ● 08.11., 21.11.2026
KAMMERSPIELE de

Endlich Ruhe! Jetzt ist Me-Time angesagt. Auf schwedischen Wiesen mit der Seele baumeln. Man kann sich ja nicht ständig das Leid der Welt aufladen. Zuhause streicht eine rechtsextreme Partei einen Wahlsieg nach dem anderen ein, das politische Klima wird rauer. Doch Urlaub macht man nicht nur von der Heimat, sondern auch von den Problemen. Es ist August 1929 und wer die Zeichen lesen will, kann sehen, was kommt. So Kurt Tucholsky. Als einer der ersten schreibt er gegen den Nationalsozialismus an. Regisseur Mathias Spaan verbindet Tucholskys Erzählung *Schloss Gripsholm* mit Briefen, Zeitungsfetzen und heutigen Stimmen zu einem Abend zwischen Urlaubsidylle und politischer Großwetterlage. Wie viel Leichtigkeit dürfen wir uns erlauben, ohne uns selbst zu verlieren?

→ frei nach Kurt Tucholskys *Schloss Gripsholm* ● Regie: Mathias Spaan ● Bühne: Anna Armann ● Kostüm: Paula de la Haye ● Mit: Konstantin Bühler, Linde Dercon, Payam Yazdani; Live-Musik: Tom Gatza

hallo niemand

Roadtrip in Versen

PREMIERE/URAUFFÜHRUNG: FR, 13.11.2026 ● 21.11., 22.11.
OVAL OFFICE de

In einem roten Audi A6 macht sich niemand mit zwei Freund*innen auf eine wilde Fahrt von Wien nach Berlin, um Bundeskanzler zu werden. Auf Raststätten, Penny-Parkplätzen, beim Zirkus und in der Kirche, auf linken wie rechten Demos begegnen sie skurrilen Gestalten, berühmten Persönlichkeiten (Gysi, Scholz, Weidel) und Gott bzw. G`tt. In der Uraufführung von *hallo niemand* entwirft Regisseur Lucien Strauch im Oval Office einen theatralen Deutschland-Reise-Bericht voller absurdem Witz, angemessener Verzweiflung und notwendigem Größenwahn – denn wie sonst ließe sich dieser (düsteren) Gegenwart begegnen?

→ von Yevgeniy Breyger ● Regie, Bühne: Lucien Strauch ● Kostüm: Alexis Mersmann ● Mit: Danai Chatzipetrou, Oliver Möller, Alexander Wertmann

WWW.SCHAUSPIELHAUSBOCHUM.DE

Das Grand Hotel der Gefühle

PREMIERE: SA, 14.11.2026
17.11.2026
THEATERREVIER 4+ de

Willkommen im Grand Hotel der Gefühle. Hier geben sich alle Arten von Gefühlen die Klinke in die Hand. Gefühle gibt es in allen Farben, Größen und Formen. Manche sind riesig, manche sind winzig klein. Manche sind angenehm und unterhaltsam. Andere sind ziemlich anspruchsvoll und brauchen sehr viel Aufmerksamkeit. Fühlen sie sich nicht ernst genommen, kann es schon mal ungemütlich werden oder kompliziert – doch hier im Grand Hotel wird niemand abgewiesen! Hier gibt's für alle Gefühle einen Platz! Regisseurin Maria Trautmann beschäftigt sich auf fantasievolle Weise, mit viel Musik und Bewegung mit Gefühlen aller Art: wie man mit ihnen umgeht, wie man von ihnen lernt und wie wichtig es sein kann, sie trotz aller Widerstände freundlich zu begrüßen.

→ nach dem Bilderbuch von Lidia Branković ● Regie: Maria Trautmann ● Bühne: Isabela Voicu ● Kostüm: Esther van de Pas ● Komposition: Maika Küster ● Mit: Stacyian Jackson, Lea Kallmeier, Jakob Schmidt ● Gefördert durch die RAG-Stiftung und die Brost-Stiftung

Die kleine Hexe

PREMIERE: SA, 21.11.2026
22.11., 23.11., 29.11., 30.11.2026
SCHAUSPIELHAUS 6+ de

Die kleine Hexe ist 127 Jahre alt. „Viel zu jung, um auf dem Blocksberg tanzen zu dürfen!", sagen die großen Hexen. Doch nichts wünscht sich die kleine Hexe sehnlicher und reitet trotz aller Widerstände auf ihrem Besen zur Walpurgisnacht. Als sie erwischt wird, muss sie versprechen, eine „gute Hexe" zu werden. Mit ihrem klugen Begleiter, dem Raben Abraxas, findet sie langsam heraus, was das eigentlich bedeuten soll. Ein wilder Ritt durch eine magische Welt, in der die kleine Hexe ihren eigenen Weg sucht – neugierig, mutig und voller Entschlossenheit.

→ von Otfried Preußler in einer Bearbeitung von John von Düffel ● Regie: Paulina Neukampf ● Bühne, Kostüm: Pascal Seibicke ● Mit: Puk Brouwers, Jost Grix, Karin Moog, Carla Richardsen, Dario Scheffler, Jing Xiang; Live-Musik: Bene Becker ● Gefördert durch die Sparkasse Bochum

INSTAGRAM.COM/SCHAUSPIELHAUSBOCHUM

Weiter im Spielplan → Weiter im Spielplan → Weiter im Spielplan → Weiter im Spielplan → Weiter im Spielplan → Weiter im Spielplan → Weiter im Spielplan → Weiter im Spielplan → Weiter im Spielplan ↓

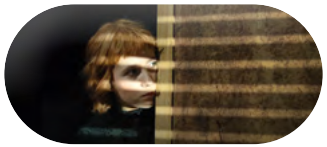

Catarina oder Von der Schönheit, Faschisten zu töten

14.11.2026
SCHAUSPIELHAUS de en

Next Generation stellt Familientradition infrage: Wie weit darf man gehen, um die Demokratie zu schützen?
→ von Rodrigues ● Regie: Koležnik ● Mit: Bock/Hunstein, de Brauw, Bühler, Knopp, Lagerpusch, Richardsen, Vojacek Koper, Wertmann

Die Gehaltserhöhung

26.11.2026
KAMMERSPIELE de en

Sechs Personen versuchen, ihren Chef um eine Gehaltserhöhung zu bitten. Mit etwas Hoffnung und dem Mut der Verzweiflung spielen sie alle möglichen Varianten dieses Unterfangens durch. Viel Glück!
→ von Perec ● Regie: Schroeder ● Mit: Brouwers, Chatzipetrou, Cooper, Dercon, Grix, Schmidt

Don't Worry Be Yoncé

29.11.2026
KAMMERSPIELE en de

Liberté, Egalité, Be Yoncé. Es kann nur eine Queen B geben. Doch hier lernen Zuschauer*innen in wenigen Schritten, wie sie zu sein: die Diva, Queen, Sexbombe, Mutter, Geschäftsfrau, Ehefrau, Feministin …
→ Text, Regie: van Batum ● Mit: Commichau, Jackson, Vojacek Koper

Leben und Schicksal

15.11.2026
SCHAUSPIELHAUS de en

Wo bleibt die Menschlichkeit? Wassili Grossman untersucht, was uns inmitten des Krieges überleben lässt.
→ nach Grossman ● Regie: Simons ● Mit: Bokma, de Brauw, Brückner, Bühler, Clemens, Dercon, IJdens, Kübar, Richardsen, Romei; Live-Musik: Beizerov/Paliarush/Volkov, Chaikin, Fritzler/Zerdalis, Vladimirov

Rentierbaby

01.11., 13.11., 25.11.2026
SCHAUSPIELHAUS de en

Richard Gadd ist ein erfolgloser Comedian, der am Bartresen sein Geld verdient. Plötzlich schleicht sich Martha allmählich in alle Bereiche seines Lebens ein. Red Flag! Dieses Solo treibt uns, unerbittlich und bisweilen komisch, in moralisch vermintes Gebiet.
→ von Gadd ● Regie: Schroeder ● Mit: IJdens

Same Same
Ein Abend mit Zwillingen

27.11.2026
KAMMERSPIELE de en

Eine berührende Bilder-, Musik- und Textcollage über Individualität und Identität, Einzigartigkeit und Zweisamkeit.
→ Text, Regie: Pauwels ● Mit: A. Abbas, J. Abbas, Brouwers, M. Daehre, S. Daehre, Kübar, M. Poersch, R. Poersch, Romei, A. Schnitt, F. Schnitt, Steils

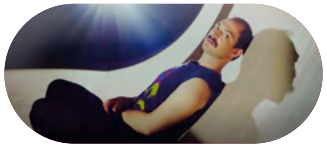

Clockwork Orange

08.11., 28.11.2026
SCHAUSPIELHAUS de en

Alex ist 15 und liebt Gewalt. Im Gefängnis soll eine Therapie ihn zum guten Menschen machen. Aber ist er danach noch ein Mensch? Welcome to the brave new Horrorshow.
→ nach Burgess ● Regie: Bossard ● Mit: Brouwers, Chatzipetrou, Jackson, Kübar, Steils, Vojacek Koper, Wertmann, Xiang

Die Kunst des Deals

15.11.2026
KAMMERSPIELE de/en en/de

The Art of the Deal (1987), das Ratgeber-Buch eines New Yorker Immobilienmaklers namens Donald Trump als Musical – geht's noch?!
→ von Wunderbaum und Ensemble ● Regie: Bart ● Von und mit: Brouwers, Jackson, von der Lühe, Nickl, Prempeh, Vojacek Koper; Live-Musik: Bossmann, Koropecki

Judas

26.11.2026
SCHAUSPIELHAUS de

Judas: ein Mann, dessen Name für den größten Verrat steht. Mehr als 2000 Jahre lang gab es Spekulationen über seine Motive. Höchste Zeit, dass er selbst spricht – und zum Menschen wird.
→ von Vekemans ● Regie: Simons ● Mit: Scharf ● Eine Produktion der Münchner Kammerspiele

Lügenparty
Eine interaktive Wahrheitssuche

25.11., 26.11., 27.11.2026
THEATERREVIER 10+ de

Gemeinsam mit Ensemble und Publikum schließt sich das Kollektiv Turbo Pascal zu einem Lügendetektor zusammen. Was stimmt wirklich?
→ von Turbo Pascal und der Drama Control ● Regie: Oberhäußer, Schütz, Löer ● Mit: Nickl, von der Lühe, Löer, Oberhäußer, Schütz

RCE
#RemoteCodeExcecution

20.11.2026
KAMMERSPIELE de en

Diese ständige Überforderung! Zu viel Internet, zu viel Bad News, zu viel Wut. Nur fünf junge Hacker*innen geben nicht auf: Kann ein Neustart des Systems uns noch retten?
→ von Berg ● Regie: Nielebock ● Mit: Bühler, Chatzipetrou, Cooper, Möller, Vojacek Koper

Schrecklich amüsant – aber in Zukunft ohne mich

13.11.2026
KAMMERSPIELE de

Eine Woche Luxuskreuzfahrt durch die Karibik – für David Foster Wallace der Inbegriff der Hölle. Ein furioses Schauspieler-Solo mit Stefan Hunstein – schrecklich amüsant und ehrlich berührend.
→ nach Wallace ● Regie: Gvenetadze ● Mit: Hunstein

Der Liebling

01.11.2026
KAMMERSPIELE de en

Zwischen Happinessmanagement, Tradwifes und family fights konkurrieren die CEOs zweier Damenhygienekonzerne um Innovation und Marktanteile. Eine rasante Komödie, in der die (feministischen) Schwerter fliegen.
→ von Bungarten ● Regie: Lanik ● Mit: Brückner, Moog, Prempeh, Richardsen, Romei, Schmidt

Die Räuber

27.11.2026
SCHAUSPIELHAUS de en

Die extreme Rechte propagiert den Umsturz und das Patriarchat formiert sich neu – feiern oder fürchten wir den Aufstand in Schillers *Räubern*?
→ von Schiller ● Regie: Bihler ● Mit: Dos-Reis, Jackson, Möller, Schmidt, Wertmann, Yazdani; Jakob/Joscha, Jakob/Benedikt, ein Chor ● Gefördert durch Sparkasse Bochum

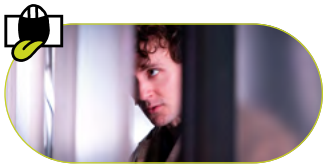

Jugend ohne Gott

01.11., 19.11., 20.11., 21.11.
THEATERREVIER 13+ de

Ein Weltkrieg wird vorbereitet. Überall Propaganda, wo man nur hinsieht. Ein Lehrer verteidigt vor seiner Klasse die Würde des Menschen. Doch welchen Beitrag kann eine einzelne Person leisten, wenn die Gesellschaft am Kipppunkt steht?
→ nach Horváth ● Regie: Zapfe ● Mit: Dos-Reis; Live-Musik: Hamann

Macbeth

07.11.2026
SCHAUSPIELHAUS de en

Als Macbeth siegreich vom Schlachtfeld kommt, sagen ihm Hexen die Krone voraus. Von seiner Frau ermutigt, mordet er sich an die Macht – doch die Toten verschwinden nicht.
→ von Shakespeare ● Regie: Simons ● Mit: Galic, Harzer, Hunstein ● Gefördert durch Freundeskreis Schauspielhaus Bochum e. V.

Romeo und Julia – allerdings mit anderem Text und auch anderer Melodie

11.11.2026
KAMMERSPIELE de

Wie Shakespeare in den 70ern. Mit viel Musik. Und weniger Shakespeare.
→ Konzept, Regie: Bürk, Sienknecht ● Mit: Brouwers, Dos-Reis, Herrmann, IJdens/Sienknecht, Klein, Nickl, Paravicini, Riedel, Steils ● Gefördert durch Sparkasse Bochum

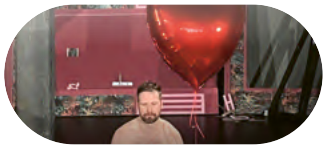

Your freedom is the end of me

14.11.2026
OVAL OFFICE de/en

Ein pornografisches Hörspiel, ein Blumentanz, traumatischer Sex – wieviel passt in ein Hotelzimmer? Eine Performance von Schauspieler Risto Kübar (u. a. bekannt aus *Trauer ist das Ding mit Federn*) – voller Poesie, Verletzlichkeit und einem utopischen Rest.
→ von und mit: Kübar

FACEBOOK.COM/SCHAUSPIELHAUSBOCHUM

NEWSLETTER: SCHAUSPIELHAUSBOCHUM.DE/DE/NEWSLETTER

KARTEN: +49 (0)234 / 3333 5555

EXTRAS + GÄSTE

“Heroes” – Alexander Scheer singt David Bowie
05.11., 06.11.2026 SCHAUSPIELHAUS
David Bowies Werk musikalisch hinreißend interpretiert!

Schwimmen wie ein Delfin oder Bowies Butler
06.11.2026 OVAL OFFICE
Eine literarische Hommage an David Bowie als Lesung mit Live-Musik.

Als die Holzschuhe zerbrachen, ging ich barfuß
08.11.2026 OVAL OFFICE
Zeitzeugnisse zum Bochumer Zwangsarbeiter*innenlager.

Şeyda Kurt: Zeit der Monster
09.11.2026 KAMMERSPIELE
Debütroman: Welche Chancen liegen im Zerfall aller Ordnungen?

Eine Reise durch die Zeit mit Kurt Tucholsky
12.11.2026 KAMMERSPIELE
Robert Stadlober liest, spricht und singt Gedichte von Tucholsky.

Jewish Chamber Orchestra: Heimkehr
17.11.2026 KAMMERSPIELE
Musikalisch-poetischer Abend über Erinnerung und Zugehörigkeit.

Kollateralschlager oder wenn Kassandra das kurze Schwarze trägt
19.11.2026 KAMMERSPIELE
Endlich in Bochum: Jürgen Kuttner lädt zum Videoschnipselvortrag!

Bergmann & Bartkowski – The Movie Trip Show
22.11.2026 KAMMERSPIELE
Die großen Hits der Filmmusik!

Immer Theater mit Johan
23.11.2026 TANAS
Danni Rösner & Johan Simons sprechen über Kunst, Familie, Europa.

The Monkey
27.11., 28.11.2026 OVAL OFFICE
Performance zwischen Kunst, Stigmatisierung und Verschwinden.

Die Olchis feiern Weihnachten
28.11.2026 THEATERREVIER 4+
An den Adventssonntagen lesen wir aus dem berühmten Kinderbuch.

TICKETS.SCHAUSPIELHAUSBOCHUM.DE

BOCK AUF BOCHUM

STADTWERKE BOCHUM

Hauptsponsoring + Projektförderung:

Sparkasse Bochum
Weil's um mehr als Geld geht.

Förderung:

BOCHUM

Ministerium für Kultur und Wissenschaft des Landes Nordrhein-Westfalen

Das Theaterrevier wird gefördert durch die RAG-Stiftung und die Brost-Stiftung:

RAGSTIFTUNG

BROST STIFTUNG

Projektförderung + Partner*innen:

Folkwang Universität der Künste

MITGLIED DER RUHR BÜHNEN

WDR 3

de = DEUTSCHE SPRACHE = OHNE SPRACHE
en = ENGLISCHE ÜBERTITEL = AUDIOEINFÜHRUNG ONLINE

Impressum: Schauspielhaus Bochum, Königsallee 15, 44789 Bochum.
Ein Unternehmen der Kulturinstitute Bochum AöR / Intendant: Johan Simons / Kaufmännische*r Direktor*in: N. N. / Redaktion: Dramaturgie, Kommunikation / Grafisches Konzept: The Laboratory of Manuel Bürger, Grafik: Katharina Böhler / Fotos: Josef Beyer, Jörg Brüggemann (Ostkreuz), Judith Buss, Fred Debrock, Sophia Hegewald, Birgit Hupfeld, Victoria Jung, Bahar Kaygusuz, Isabel Machado Rios, Armin Smailovic, Louisa Stickelbruck / Druck: Druck und Verlag Kettler GmbH, Bönen

ABOS: +49 (0)234 / 3333 55-40/-49

FESTIVAL

Jetzt! Ein Wochenende fürs Klima
→ 13. bis 15. November 2026

Ein geballtes Kulturprogramm der Bochumer Kultur- und Bildungsinstitutionen rund um das Thema Klimawandel findet zum 6. Mal in Bochum statt. Das Festival präsentiert Schauspiel, Workshops, Musik, Vorträge, Diskussionen und Begegnungen an 5 Orten und 3 Tagen. Eintritt frei!

Mensch, was isst du?
Eine geschmackvolle Gala mit Biss und Musik
14.11.2026 KAMMERSPIELE
Erkenntnishungrige Weltretter*innen aufgepasst:
Hier werden die ganz großen Fragen zur Ernährung der Zukunft gestellt. Natürlich wieder mit Live-Schalte zur UN-Klimakonferenz in Antalya mit Germanwatch e. V..

Die gute Suppe
15.11.2026 TANAS
Wir kochen, reden, essen, begleitet von Impulsvorträgen zu Saatgut und Weltacker. Anmeldung erforderlich.

→ www.schauspielhausbochum.de

BAR

Liebe Nachtgewächse!

Es war noch nie so einfach, über unser aktuelles Programm informiert zu sein! Es gibt jetzt einen KALENDER auf unserer Website - und wir haben auch einen TELEGRAM KANAL! Oder ihr besucht uns einfach zu den regulären Öffnungszeiten am Tresen. Hier schon ein kleiner Ausschnitt aus unserem November-Programm. Wir freuen uns auf euch!

18.11. Mi - Afterwork Tresen
19.11. Do - queerer Endometriose-Tresen ab 19:00 (immer am 3. Donnerstag)
20.11. Fr - Trans Day of Remembrance
26.11. Do - Mitgliederversammlung Kosmopolis e. V.
28.11. Sa - ANTI* First Abend (immer am letzten Samstag)

Reguläre Offnungszeiten: Do, Fr & Sa ab 19 Uhr *außer anders angekündigt*

Stay tuned:
WEBSITE www.kosmopolis.club
PIXELFED & MASTODON ovalofficebar@pixel.tchncs.de
TELEGRAM KANAL t.me/ovalofficebar
INSTAGRAM & FACEBOOK @ovalofficebar
Kontakt:
Kuration/Programm: bar@schauspielhausbochum.de
Vereinsvorstand: vorstand@kosmopolis.club
Awareness: awareness@kosmopolis.club

NOV 26 SCHAUSPIELHAUS BOCHUM

Alerta Alerta

	SCHAUSPIELHAUS	KAMMERSPIELE	THEATERREVIER, OVAL OFFICE UND ANDERE SPIELORTE
01 SO	**Rentierbaby** von Richard Gadd 19:00 Opening-Act: Rasmus Syman	**Der Liebling** von Svenja Viola Bungarten 19:00 + anschließend Publikumsgespräch	THEATERREVIER 13+ **Jugend ohne Gott** nach Ödön von Horváth 19:00-20:15 6 €-TAG
05 DO	GASTSPIEL **“Heroes”** **Alexander Scheer singt David Bowie** 19:30 33,00 - 49,00 €, erm. 25,00 - 39,00 €		Seid doch nicht so feig!
06 FR	GASTSPIEL **“Heroes”** **Alexander Scheer singt David Bowie** 19:30 33,00 - 49,00 €, erm. 25,00 - 39,00 €		OVAL OFFICE DIALOG-LESUNG MIT MUSIK **Schwimmen wie ein Delfin oder Bowies Butler** von und mit Dr. Anja Liedtke, Frank Schorneck, Reinhard Postelmann 18:00-19:10 PAY WHAT YOU WANT
07 SA	WIEDER DA **Macbeth** nach William Shakespeare 19:00-22:10	PREMIERE **Der letzte Sommer** frei nach Kurt Tucholskys *Schloss Gripsholm* 19:30 + anschließend Premierenfeier im Tanas PREMIEREN-ABO	
08 SO	**Theaterführung** 11:00-12:30 8,00 €, erm. 5,00 € **Clockwork Orange** nach Anthony Burgess 19:00 + Einführung 18:30	**Der letzte Sommer** frei nach Kurt Tucholskys *Schloss Gripsholm* 17:00 + Einführung 16:30 SONNTAGSNACHMITTAGS-ABO	OVAL OFFICE ENSEMBLE-LESUNG **Als die Holzschuhe zerbrachen, ging ich barfuß** 20:00 PAY WHAT YOU WANT
09 MO		LESUNG, GASTSPIEL **Şeyda Kurt: Zeit der Monster** 19:30 12,00 €	
11 MI		**Romeo und Julia – allerdings mit anderem Text und auch anderer Melodie** von Barbara Bürk und Clemens Sienknecht 19:30-21:20	
12 DO		MUSIKALISCHE LESUNG, GASTSPIEL **Eine Reise durch die Zeit mit Kurt Tucholsky** von und mit Robert Stadlober 19:30	

12 DO		GASTSPIEL **Eine Reise durch die Zeit mit Kurt Tucholsky** von und mit Robert Stadlober 19:30 17,00 - 30,00 €, erm. 9,00 - 20,00 €	
13 FR	**Rentierbaby** von Richard Gadd 19:30 + Einführung 19:00 Opening-Act: Lara Ermer FREITAGS-ABO	**Schrecklich amüsant – aber in Zukunft ohne mich** nach David Foster Wallace 19:30-21:15	OVAL OFFICE PREMIERE/URAUFFÜHRUNG **hallo niemand** **Roadtrip in Versen** von Yevgeniy Breyger 20:00 PAY WHAT YOU WANT
14 SA	**Catarina oder Von der Schönheit, Faschisten zu töten** von Tiago Rodrigues 19:30-21:10 + anschließend Publikumsgespräch	JETZT! EIN WOCHENENDE FÜRS KLIMA → JETZT! EIN WOCHENENDE FÜRS KLIMA **Mensch, was isst du?** Eine geschmackvolle Gala mit Biss und Musik 19:30 Eintritt frei	THEATERREVIER 4+ PREMIERE **Das Grand Hotel der Gefühle** nach dem Bilderbuch von Lidia Branković 16:00 OVAL OFFICE **Your freedom is the end of me** von Risto Kübar 20:00 PAY WHAT YOU WANT
15 SO	**Leben und Schicksal** nach Wassili Grossman 19:00-22:45 10 €-TAG	**Die Kunst des Deals** von Wunderbaum und Ensemble 19:00-21:00 + Einführung 18:30	→ JETZT! EIN WOCHENENDE FÜRS KLIMA TANAS **Die gute Suppe** 18:00 Anmeldung: klimaag@schauspielhausbochum.de
17 DI	Je länger der Krieg dauert, desto jünger werden die Soldaten.	GASTSPIEL **Jewish Chamber Orchestra: Heimkehr** **Eine Tondichtung** 19:30 21,00 €, erm. 16,00 €	THEATERREVIER 4+ KITA-VORSTELLUNG **Das Grand Hotel der Gefühle** 10:00 Buchung für Kitas: gruppe@schauspielhausbochum.de
19 DO		VIDEOSCHNIPSELVORTRAG **Kollateralschlager oder wenn Kassandra das kurze Schwarze trägt** von und mit Jürgen Kuttner 19:30 19,00 €, erm. 16,00 €	THEATERREVIER 13+ SCHULVORSTELLUNG **Jugend ohne Gott** 10:00-11:15 Buchung für Schulen: gruppe @schauspielhausbochum.de
20 FR		**RCE** **#RemoteCodeExecution** von Sibylle Berg 19:30-21:30 + Einführung 19:00 10 €-TAG	THEATERREVIER 13+ SCHULVORSTELLUNG **Jugend ohne Gott** 10:00-11:15 THEATERREVIER 13+ **Jugend ohne Gott** nach Ödön von Horváth 19:30-20:45
21 SA	PREMIERE 6+ **Die kleine Hexe** von Otfried Preußler 16:00-17:10 + anschließend Waffeln	**Der letzte Sommer** frei nach Kurt Tucholskys *Schloss Gripsholm* 19:30	THEATERREVIER 13+ **Jugend ohne Gott** nach Ödön von Horváth 19:30-20:45 OVAL OFFICE **hallo niemand** **Roadtrip in Versen** von Yevgeniy Breyger 20:00 PAY WHAT YOU WANT
22	**Die kleine Hexe** 6+	GASTSPIEL	OVAL OFFICE

22 SO	**Die kleine Hexe** 6+ von Otfried Preußler 18:00-19:10 + anschließend Signierstunde und Waffeln	GASTSPIEL **Bergmann & Bartkowski – The Movie Trip Show** 18:00 19,00 - 35,00 €	OVAL OFFICE **hallo niemand Roadtrip in Versen** von Yevgeniy Breyger 20:00 PAY WHAT YOU WANT
23 MO	SCHULVORSTELLUNG 6+ **Die kleine Hexe** 09:00-10:10 11:30-12:40		TANAS TALK **Immer Theater mit Johan** Danni Rösner im Gespräch mit Johan Simons und Gäst*innen 19:30 PAY WHAT YOU WANT
25 MI	**Rentierbaby** von Richard Gadd 19:30 Opening-Act: Sandra Sprünken		THEATERREVIER 10+ SCHULVORSTELLUNG **Lügenparty** 09:30 + 12:00 Buchung für Schulen: gruppe@schauspielhausbochum.de
26 DO	WIEDER DA **Judas** von Lot Vekemans 19:30-20:30	**Die Gehaltserhöhung** von Georges Perec 19:30-21:00	THEATERREVIER 10+ SCHULVORSTELLUNG **Lügenparty** 10:00
27 FR	SCHULVORSTELLUNG **Die Räuber** 11:00-12:40 8,00 €, Buchung für Schulen: gruppe@schauspielhausbochum.de **Die Räuber** von Friedrich Schiller 19:00-20:40	**Same Same Ein Abend mit Zwillingen** von Lies Pauwels 19:30-21:20 BÜHNEN-BUDDY-TAG	THEATERREVIER 10+ SCHULVORSTELLUNG **Lügenparty** 10:00 OVAL OFFICE LECTURE PERFORMANCE **The Monkey** von Hossein Maleki 20:00 PAY WHAT YOU WANT
28 SA	**Clockwork Orange** nach Anthony Burgess 19:00 + anschließend Publikumsgespräch	EXKLUSIVE BOGESTRA-VORSTELLUNG **Club 27 – Songs für die Ewigkeit** 19:30-21:00	OVAL OFFICE LECTURE PERFORMANCE **The Monkey** von Hossein Maleki 20:00 PAY WHAT YOU WANT
29 SO	**Die kleine Hexe** 6+ von Otfried Preußler 17:00-18:10 + anschließend Signierstunde und Waffeln	**Don't Worry Be Yoncé** von Stephanie van Batum, Henrike Commichau, Stacyian Jackson, Mona Vojacek Koper 19:00-20:10	THEATERREVIER 4+ ADVENTSLESUNG **Die Olchis feiern Weihnachten Weihnachtsbasteleien** nach Erhard Dietl 15:00
30 MO	SCHULVORSTELLUNG 6+ **Die kleine Hexe** 09:00-10:10 11:30-12:40		

PREMIEREN-VORSCHAU DEZEMBER 2026:

MEIN KAMPF ----------→ 19.12.2026 KAMMERSPIELE

JETZT SCHON KARTEN FÜR DIESE GASTSPIELE SICHERN:

BENJAMIN VON STUCKRAD-BARRE: UDO FRÖHLICHE
----------→ 07.12.2026 SCHAUSPIELHAUS
↳ 42,84 - 58,24 €, erm. 31,84 - 47,24 €

MATTHIAS BRANDT & JENS THOMAS: NEUES PROGRAMM
----------→ 29.12.2026 SCHAUSPIELHAUS
↳ 29,00 € - 45,00 €, erm. 22,00 - 38,00 €

BLAU-WEISSER MONTAG ----------→ 08.03.2027 SCHAUSPIELHAUS
↳ 25,00 €

DER VORVERKAUF FÜR NOV STARTET SONNTAG, 27.09.2026 UM 11:00, FÜR ABONNENT*INNEN FREITAG, 25.09.2026 UM 10:00.

DER VORVERKAUF FÜR NOV STARTET SONNTAG, 27.09.2026 UM 11:00, FÜR ABONNENT*INNEN FREITAG, 25.09.2026 UM 10:00.

Adressen
Schauspielhaus, Kammerspiele, Oval Office
Königsallee 15, 44789 Bochum

Theaterrevier
Prinz-Regent-Straße 50–60, 44795 Bochum

Kartenkauf
Theaterkasse
Königsallee 15, 44789 Bochum
T +49 (0)234 / 3333 5555
E tickets@schauspielhausbochum.de
www.schauspielhausbochum.de
www.tickets.schauspielhausbochum.de
Mo – Fr, 10:00 – 18:00, Sa, 15:00 – 18:30

Abendkasse
Ab 1 Stunde (Theaterrevier + Oval Office: 30 Minuten) vor Vorstellungsbeginn

Preise
Schauspielhaus, Kammerspiele
Sonntagabend bis Donnerstagabend:
11,50 – 39,00 € erm. 7,50 – 19,50 €
Freitagabend bis Sonntagnachmittag:
12,50 – 41,00 € erm. 8,50 – 20,50 €

Die kleine Hexe:
9,50 – 15,00 €, erm. 6,00 – 7,50€
Vormittage (nur Schulklassen): 5,00 €

Das Grand Hotel der Gefühle, *Lügenparty*:
10,00 €, erm. 5,00 €

Jugend ohne Gott:
11,00 €, erm. 6,50 €

Don't Worry Be Yoncé:
10,00 / 20,00 €, erm. 5,00 / 10,00 €

Theaterflatrate für Studierende
Kostenlose Karten für Studierende der RUB, EvH BO, HS BO und UW/H für reguläre Vorstellungen. Kooperation mit den AStAs.

Premieren-Zuschlag
5,00 € auf alle Karten und Abo-Scheine

Gastspiele
Einlösung von Wahl-Abo-Scheinen nur mit Aufpreis, Theaterflatrate gilt hierfür nicht.

Bühnen-Buddy-Tag
Gemeinsamer Theaterbesuch! Infos und Anmeldung: jungesschauspielhaus@schauspielhausbochum.de

10 €-/6 €-Tag
10,00 / 6,00 € auf allen Plätzen

KombiTicket für Bus & Bahn
Freie Fahrt mit Eintrittskarte am Veranstaltungstag in VRR-Verkehrsmitteln (2. Kl.) in Preisstufe B, bezogen auf Tarifgebiet 36/Bochum

Abo-Büro
Saladin-Schmitt-Straße 1, 44789 Bochum
T +49 (0)234 / 3333 55 -40/-49
E abo@schauspielhausbochum.de
Di, Mi und Fr, 10:00 – 16:00
Do, 10:00 – 18:00

Angebote Kulturämter
Unna: *Clockwork Orange*, 28.11.2026
Herne: *Rentierbaby*, 25.11.2026
Menden: *Der letzte Sommer*, 21.11.2026

Stand: 18.09.2026, Änderungen vorbehal-

KARTEN: +49 (0)234 / 3333 5555 WWW.SCHAUSPIELHAUSBOCHUM.DE